ПОШУК

Систему «Пошук» можна порівняти із нейронною сіткою, де кожна страхова компанія – учасник є нейроном, який створює, передає або приймає імпульс

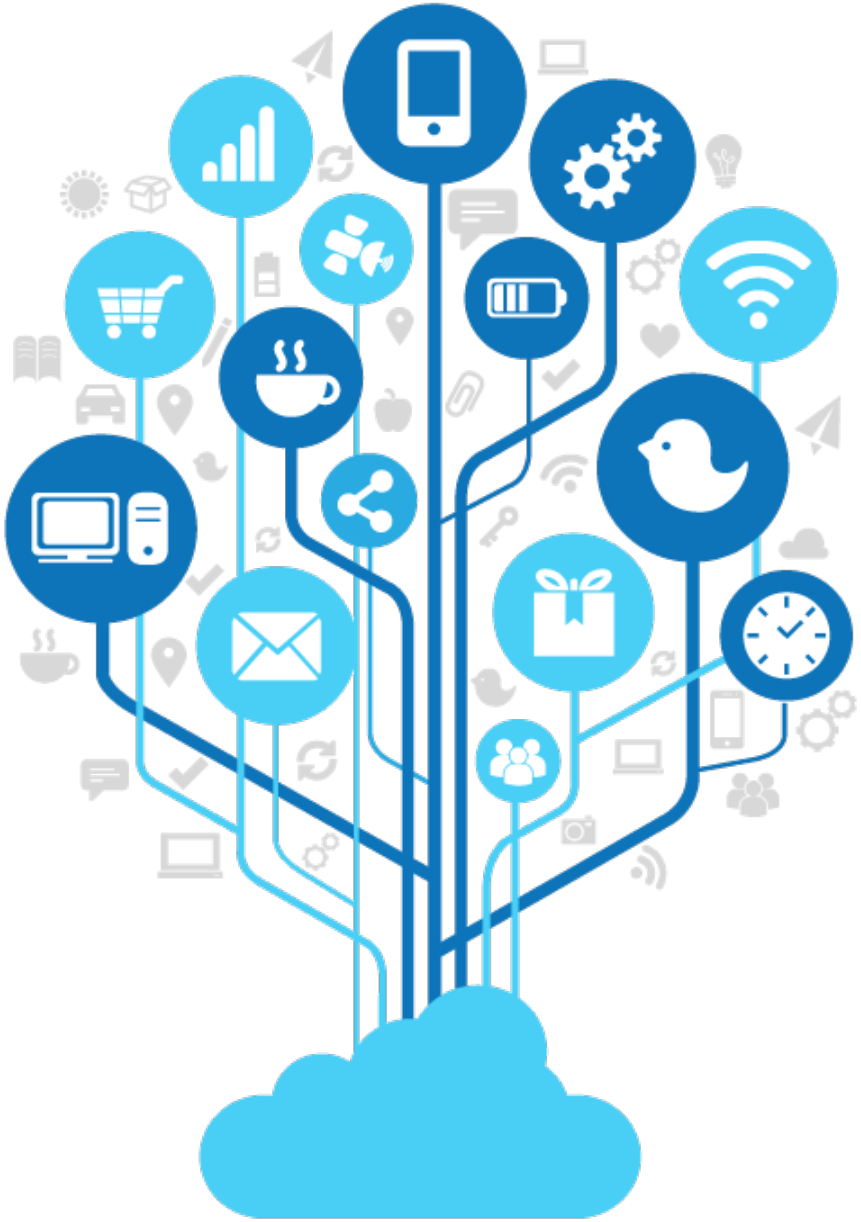

Структуру Системи «Пошук» можна порівняти із хмарною структурою зберігання даних, при цьому хмара знаходиться в кожної компанії – учасника, хмара із власними даними

Чим може бути корисна Система "Пошук"?

Інформацією про страхові випадки учасників системи

Інформацією із зовнішніх джерел

Інформацією про нерадивих партнерів

Інформацією про недобросовісних страхувальників та працівників / агентів

Вся ця інформація

- он-лайн
- актуальна

Відмінності від відомих джерел:

- обмін інформації проходить автоматично, без врахування людського фактору;
- інформація зберігається у учасників, без створення централізованої БД.

Особливості системи:

- швидкодія - відповідь на запит отримується протягом 1-3 сек.;
- доступність з браузерів всіх робочих станцій компанії;
- робота в двох режимах - пошук (незалежно від використання власної інформації) та моніторинг (із використанням BI)

Учасники системи

Активні

- UNIQA
- Універсальна
- Провідна
- УПСК
- Брокбізнес
- ІНГО

Пасивні

- AXA
- Альфа-страхування
- Колоннейд
- Європейський страховий союз
- Талісман
- Здорово

Перспективні

- ВУСО
- Оранта
- ТАС
- УСГ
- АСКА
- PZU
- Арсенал Страхування
- Про100 страхування
- Іллічівське
- Країна
- АСКО Донбас північний
- ХДІ

Статистика завантаження, справ

	Тра.16	Чер.16	Лип.16	Сер.16	Вер.16	Жов.16
АСК "ІНГО Україна"		1		2 320		52 489
ПрАТ "УПСК"	10	14 434	1 406	625	1 347	357
СК "Альфа-страхування"	2 122	3 885			5	21 602
СК "БрокБізнес"	2	1 115	1 188	339	204	19 556
СК "Провідна"	28 946	1 018	826	923	1 539	680
СК "Універсальна"	237	410	889	153	938	174
СК "УНІКА"			101 292	3 255	3 704	3 022
СК "АХА"			1 897			1
ТОВ "ТІНЕКС"		15 348	47 396	1 159	1 302	507
Всього	31 317	36 211	154 894	8 774	9 039	98 388

Всього в системі 338 тис. справ

Частки компаній-учасників

Статистика пошуків, од.

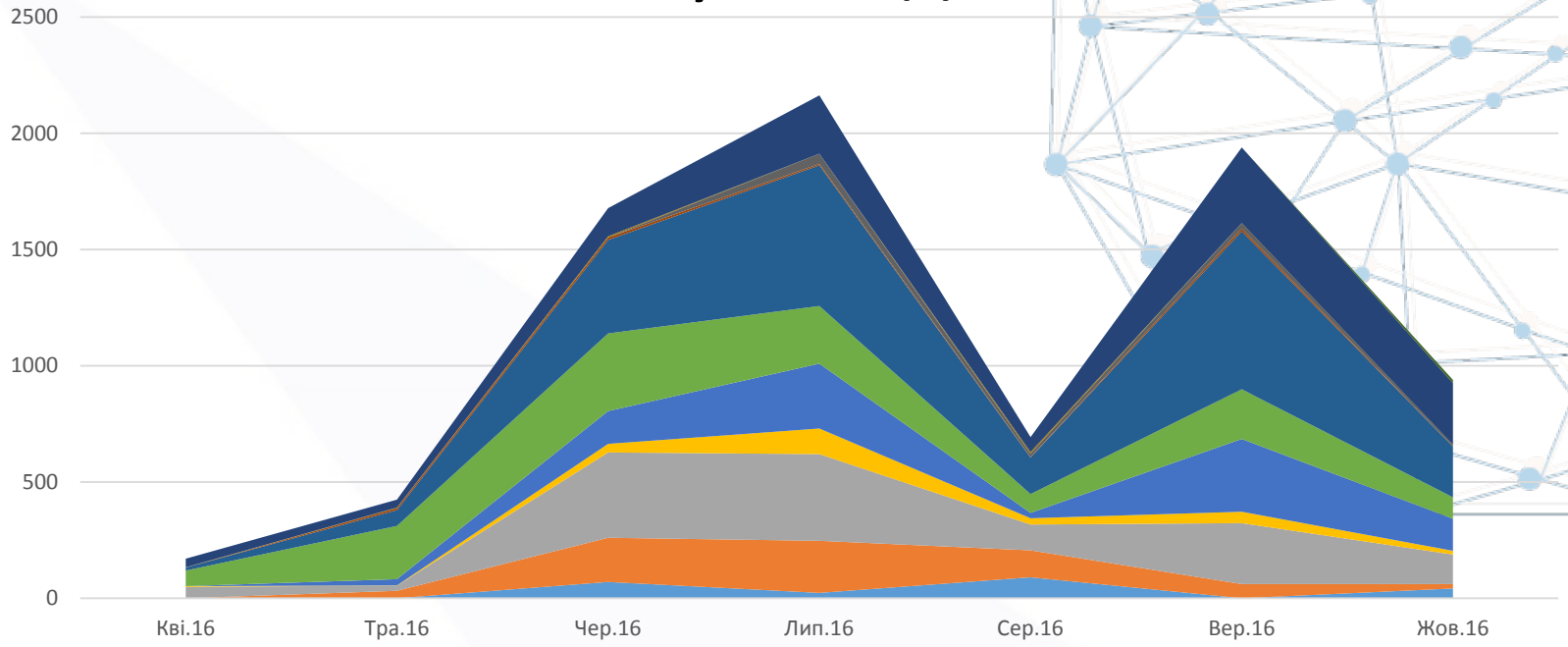

	Кві.16	Тра.16	Чер.16	Лип.16	Сер.16	Вер.16	Жов.16
СК "ЗДОРОВО"							14
ТОВ "ТІНЕКС"	37	34	121	251	64	325	264
СК "Колоннейд Україна"	1	2	5		7		
СК "АХА"				44	15	24	9
СК Талісман Страхування"		9	11	6	2	12	
СК "УНІКА"	13	68	402	605	157	679	218
СК "Універсальна"	67	229	334	248	81	214	92
СК "Провідна"		27	141	279	23	313	138
СК "БрокБізнес"	3	1	37	110	27	49	16
СК "Альфа-страхування"	49	22	367	373	111	262	127
ПрАТ "УПСК"		32	190	224	116	61	19
АСК "ІНГО Україна"			70	23	90		42

Кількість пошуків серед учасників

5, 5 ТИС. РЕЗУЛЬТАТИВНИХ ПОШУКІВ ЗА 5 МІС, ОД.

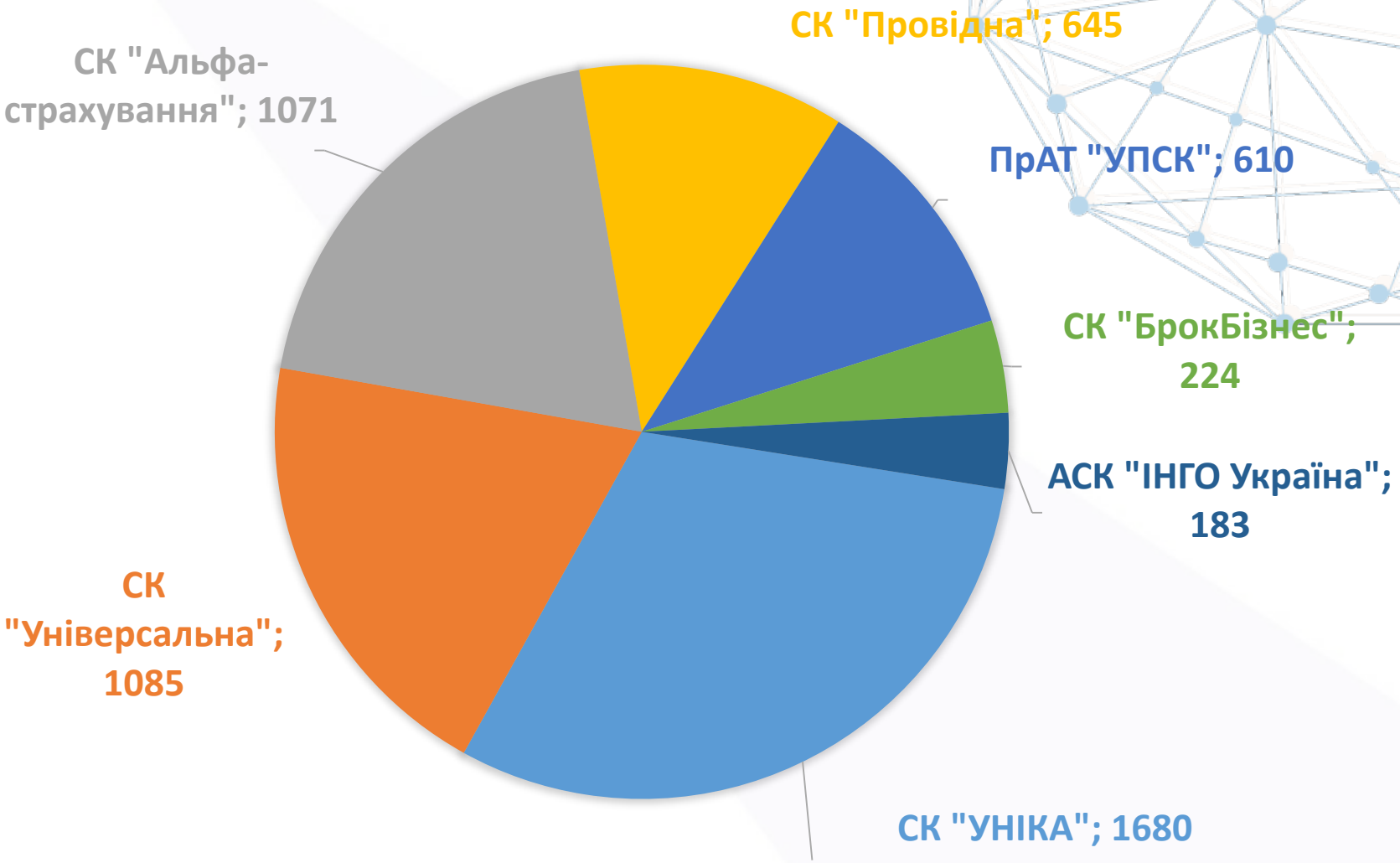

Партнери та зовнішні бази

База авто у розшуку

- Щоденне оновлення
- Дата внесення

Audatex

- Двосторонній обмін даними
- Єдиний продукт

База ДТП

- Інформація по ТЗ
- Інформація по власнику
- Відомості про участь у ДТП

Система: Побудова та взаємодія

Система – розподілена база даних.

Вся інформація зберігається безпосередньо у власників цієї інформації – Учасників системи.

Взаємодія між Учасниками відбувається

- після завантаження даних
- при виконанні пошукового запиту

Координатор системи лише розподіляє інформаційні потоки.

Інформація завантажується простим XML-файлом

Система: Архітектура

системи

- Запит інформації
- Роздача запитів за ознакою можливої наявності
- Отримання та передача відповіді

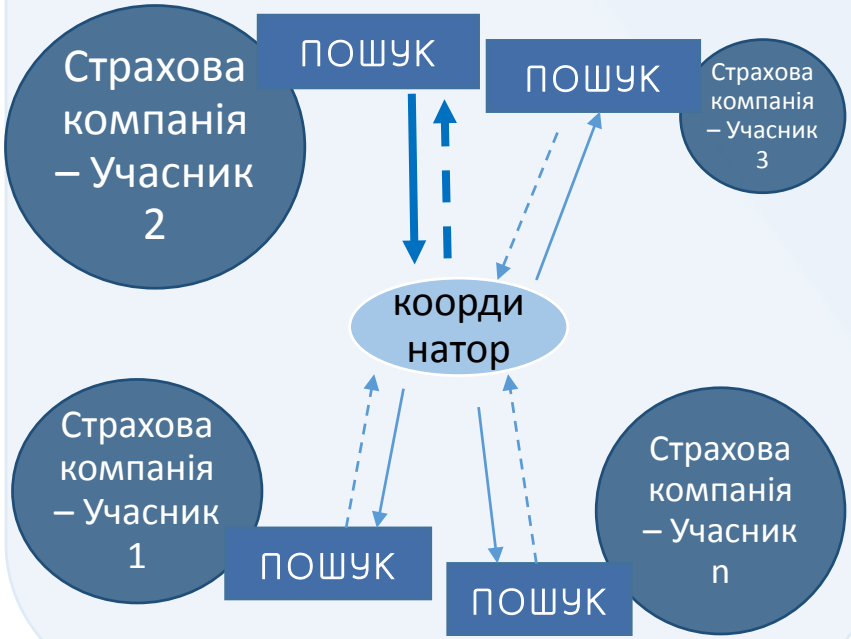

організації пошуку

Веб-браузер

Веб-сервер

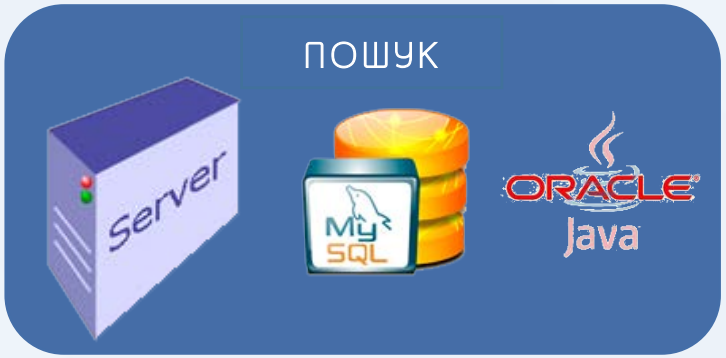

Як стати учасником?

1. Підписати договір (крім Публічного договору)
2. Встановити клієнтський модуль
3. Налаштувати вигрузку даних з власної бази даних завантаження даних до власного модуля «Пошук»
4. Провести тестування системи

За нашим досвідом активне користування починається за місяць після прийняття рішення!

Вартість участі в Системі «Пошук»

1200 грн / місяць

Після 3-місячного пробного періоду, до кінця 2016 року

Загальні правила розрахунку вартості користування Системою «Пошук» (з Публічного договору)

1. Дев'яносто календарних днів з моменту реєстрації в Системі «Пошук» триває ознайомлювальний період.
2. В місяць, наступний за дев'яностим днем користування Системою «Пошук», починається сплачувальний період користування Системою «Пошук».

   Вартість користування визначається

   I. відповідно місцю в рейтингу страхових компаній України за валовими преміями за останній доступний період, що розраховується УНДІ "Права та економічних досліджень" // журнал "Insurance Top", який публікується в журналі та на сайті http://forinsurer.com/ та

   II. залежно від середньої суми виплати за обов'язковим страхуванням цивільно-правової відповідальності (ОСЦПВ) власників наземних транспортних засобів (ВНТЗ) за внутрішніми договорами відповідно даним Моторно-Транспортного бюро України, що розміщується на його сайті http://www.mtsbu.ua/:
      a. Для компаній з місцем від 1 по 15 в рейтингу включно вартість користування розраховується як 50% від суми середньої виплати ОСЦПВ ВНТЗ, округленої до більшого цілого;
      b. Для компаній з місцем від 16 по 45 в рейтингу включно вартість користування розраховується як 25% від суми середньої виплати ОСЦПВ ВНТЗ, округленої до більшого цілого;
      c. Для компаній з місцем від 46 в рейтингу включно вартість користування розраховується як 10% від суми середньої виплати ОСЦПВ ВНТЗ, округленої до більшого цілого.
3. Інформація, що надається в режимі «Пошук», тарифікується додатково:
   a. За кожен запит, на який надана відповідь, КОРИСТУВАЧ сплачує 10 грн.
   b. За кожну відповідь на зовнішній запит КОРИСТУВАЧ отримує знижку 5 грн.
   c. Загальний максимальний розмір знижки може складати 80% від вартості використання Системи «Пошук».
4. Інформація, що надана та отримана автоматично після завантаження в ПМ Системи «Пошук» інформації з власної облікової системи, не враховується при розрахунку даної тарифікації.

моніторинг співпадінь
працює під управлінням тов "тінекс" tinex.com.ua

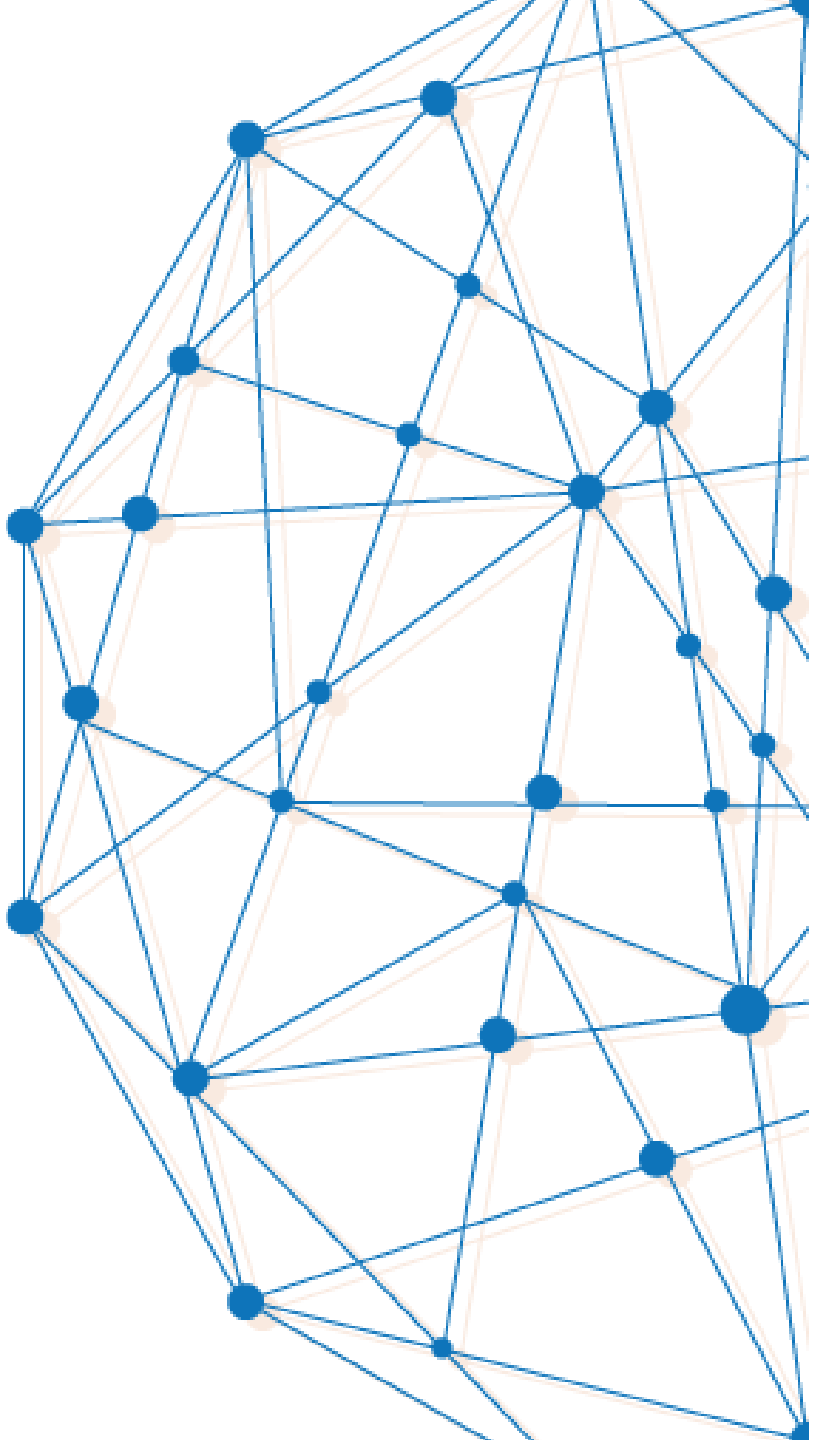

Керівник проекту

Олег Герасименко

o.gerasimenko@tinex.com.ua
050 469-1425
068 526-1629

ТОВ «Тінекс»

http://www.tinex.com.ua